

# Arosa

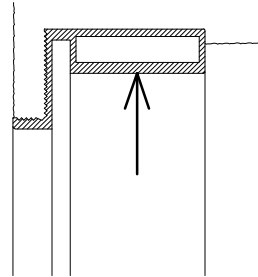

Pos.

- |  |   |   |
|--|---|---|
| <input type="checkbox"/> zwei Band                 | <input type="checkbox"/> Schloss 3-Punkt Verschluss | <input type="checkbox"/> keine Senkdichtung               |
| <input type="checkbox"/> drei Band                 | <input type="checkbox"/> Schloss standart           | <input type="checkbox"/> Senkdichtung nur fräsen          |
| <input type="checkbox"/> Band links                | <input type="checkbox"/> Schloss BB                 | <input type="checkbox"/> Senkdichtung FT                  |
| <input type="checkbox"/> Band rechts               | <input type="checkbox"/> Schloss RZ                 | <input type="checkbox"/> Senkdichtung E-S (Schall)        |
|  | <input type="checkbox"/> Schloss WC                 | <input type="checkbox"/> Senkdichtung E-V (Ventilation)   |
|  | <input type="checkbox"/> Schloss nur Drücker fräsen |   |
| <input type="checkbox"/> Glutz flächenbündig rund  |   | <input type="checkbox"/> Kantentürschliesser Dorma ITS 96 |
| <input type="checkbox"/> Glutz flächenbündig eckig |   |   |

Bemerkung:

Signatur

